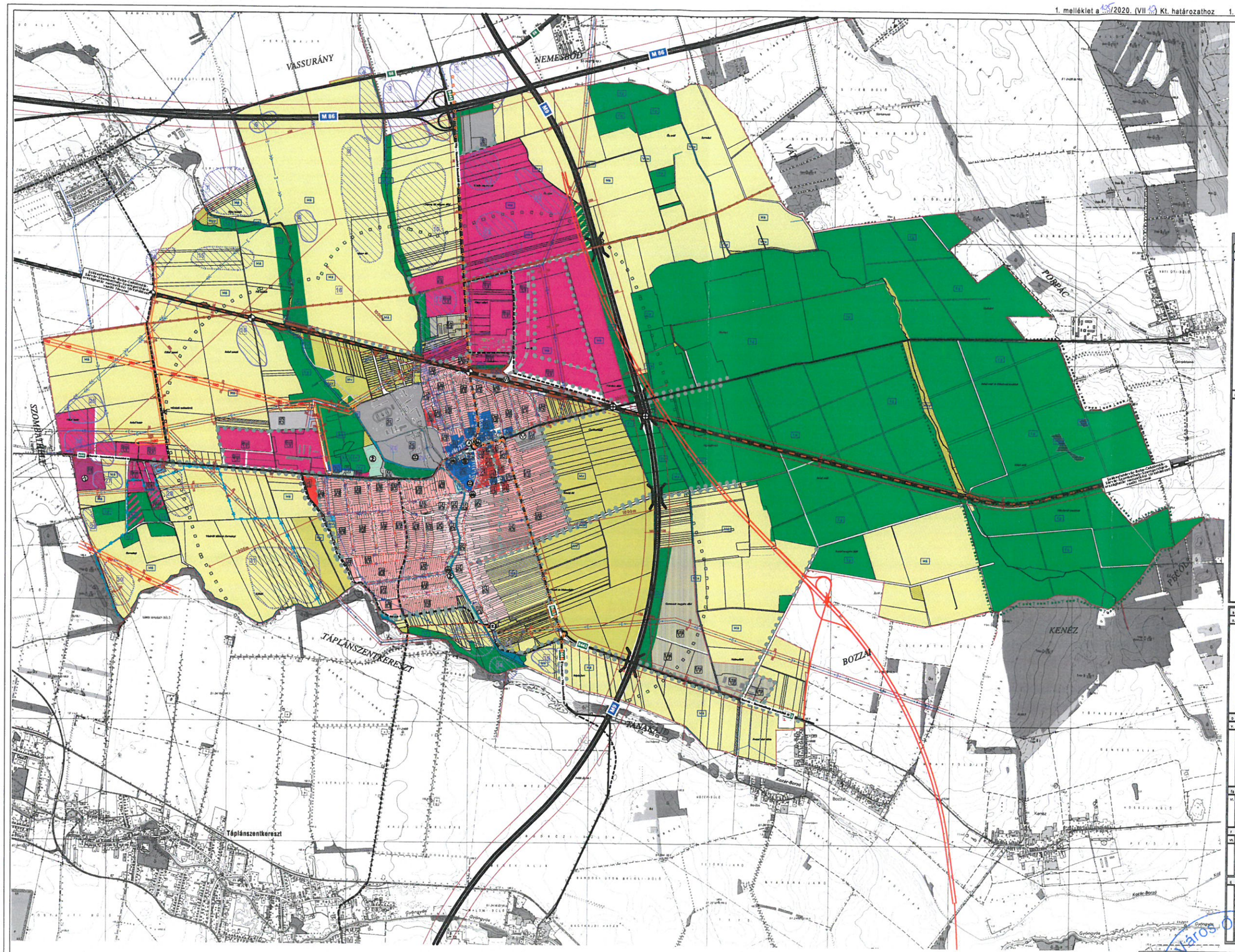
1. melléklet a 135/2020. (VII. 10.) Kt. határozathoz 1. melléklete a 57/2010. (IX. 15.) Kt. határozathoz

VÉP

VÁROS TELEPÜLÉSSZERKEZETI TERVE



A TELEPÜLÉSRENDEZÉSI ESZKÖZÖK JELKULCSAI

A TERÜLETFELHASZNÁLÁSI MÓDOK

L BEÉPÍTÉSRE SZÁNT TERÜLETEK — MEGLÉVŐ / TERVEZETT

- LAKOTERÜLET
- FALUSIAS LAKOTERÜLET ÉS ÖVEZETI JELE
- KERTVÁROSIAS LAKOTERÜLET ÉS ÖVEZETI JELE
- KISVÁROSIAS LAKOTERÜLET ÉS ÖVEZETI JELE
- VEGYES TERÜLET
- TELEPI JELLEGŰNEK NEM MINŐSÍTHETŐ VEGYES TERÜLET ÉS ÖVEZETI JELE
- GAZDASÁGI TERÜLET
- KERESKEDELMI, SZOLGÁLTATÓ TERÜLET ÉS ÖVEZETI JELE
- PARK TERÜLET ÉS ÖVEZETI JELE
- KÜLÖNLEGES TERÜLET
- HAJLADÉKGAZDÁLKODÁSI TERÜLET
- MEZŐGAZDASÁGI ÉPÍTÉSI TERÜLET (MAJOR)
- OKTATÁSI KÖZPONT TERÜLETTE
- SPORTKÖZPONT TERÜLETTE
- KÖZTEMETŐ TERÜLETTE
- KUTATÁS-FEJLESZTÉSI TERÜLET

L BEÉPÍTÉSRE NEM SZÁNT TERÜLETEK — MEGLÉVŐ / TERVEZETT

- KÜLTERÜLETI-SZÁNTÓ TERÜLET
- ÁLTALÁNOS MEZŐGAZDASÁGI TERÜLET ÉS ÖVEZETI JELE
- KERTGAZDASÁGI TERÜLET ÉS ÖVEZETI JELE
- MEZŐGAZDASÁGI ÜZEMI TERÜLET ÉS ÖVEZETI JELE
- VÍZGAZDÁLKODÁSI TERÜLET
- ZÖLDTERÜLET
- ZÖLDTERÜLET KÖZPARK
- ZÖLDTERÜLET SPORTPÁLYA
- ZÖLDTERÜLET ÚDÜLÁSOS PARKOLÓ
- ZÖLDTERÜLET MEGTALÁN MEGKÖZELÍTÉSÉRE SZOLGÁLÓ ÚTTAL
- ERDŐTERÜLET
- GAZDASÁGI ERDŐTERÜLET
- VÉDELMI ERDŐTERÜLET
- REKREÁCIÓS CÉLÚ ERDŐTERÜLET
- NEVELÉSI-, SZOCIÁLIS, TURISZTIKAI- ERDŐTERÜLET
- MEZŐGAZDASÁGI TERÜLET
- ÁLTALÁNOS MEZŐGAZDASÁGI TERÜLET
- KORLÁTOZOTT HASZNÁLATÚ MEZŐGAZDASÁGI VÍZTERÜLET
- GYEPTERÜLET, LEGELTETETT KASZÁLÓ TERÜLET
- KERT, GYÜMÖLCSÖS TERÜLET
- VÍZGAZDÁLKODÁSI TERÜLET
- FOLYÓVÍZEK MEDRE ÉS PARTJA (PATAKOK)
- KÖZÜLŐ MTLT CSATORNÁK MEDRE ÉS PARTJA (ÁROKOK)
- NÖVÉNYZET, VÍZHOZTERÜLET
- TERMÉSZETKÖZELI TERÜLET
- TERMÉSZETKÖZELI MOCSÁR TERÜLET

B KÖZLEKEDÉS

K KÖZÚTI KÖZLEKEDÉS

- AUTÓPÁLYA ÚTTEL TERVEZETT NYOMVONAL
- AUTÓPÁLYA VAGY MEGYEI ÚT TERVEZETT NYOMVONAL
- ORSZÁGOS MELLÉKÚT
- ORSZÁGOS MELLÉKÚT
- KERTSÉGFŐ JELLEGŰ KÖZÚTHÁLÓZAT ÚTVONAL
- HÉZAGOSÍTOTT TÖMÖRÍTŐ-ÚTALAPÚ VAGZÚT ÚTVONAL
- FONTOSABB SZINTBENI KERESZTEZŐDÉS
- FONTOSABB KÜLÖN SZINTŰ KERESZTEZŐDÉS
- SZINTBENI ÉS KÜLÖNSZINTŰ VEGZÚT KERESZTEZŐDÉS
- AUTÓBUSZ MEGÁLLÓ
- VASÚTÁLLOMÁS

D INTÉZMÉNYEK, INTÉZMÉNYI KÖZPONTOK, LÉTESÍTMÉNYEK

V INTÉZMÉNYEK JELEI

- KARITATÍV KÖZPONT (ÖNKORMÁNYZAT PALÁV.)
- EGYHÁZ KÖZPONT (TEMPLOM)
- OKTATÁSI KÖZPONT (ISKOLA)
- TEMETŐ
- KÖZIGAZGATÁSI KÖZPONT (BOLT)
- SPORT KÖZPONT (SPORTPÁLYA)
- VILLAMOS ERŐMŰ (BIOMASSZA ERŐMŰ MAX. 50MW)

Ek ÉRTÉKVÉDELEM

VI. ORSZÁGOS ÉRTÉKVÉDELEM

- KÜLÖNLEGES JELLEMZŐ
- „BOROSTYÁNKŐ" KÖHAL ZÓNA ÉS VÉDŐTÁVOLSÁGA
- ORSZÁGOSAN VÉDETT TERMÉSZETI ÉRTÉK

I EGYÉB JELLEMZŐK

VK SZABÁLYOZÁSI JELLEGŰ ELEMEK

- KÖZHASZNÁLATÚ TERÜLET HATÁRA
- BELTERÜLETI HATÁRVONAL
- ORSZÁGOS KÖZÚT ÉS KÖZMŰVEK VÉDŐTÁVOLSÁGA
- HEGYLAK HATÁRÁIG KIADOTT HOROLGÁN "M" VÉDŐTERÜLET

C EGYÁBB VIZSGÁLÓ SZEMPONTOKAT, FONTOS KÖZMŰVEK

- ELEKTROMOS VEZETÉK KÖZMŰ, VÉDŐTÁVOLSÁG
- VÍZMŰ, ÉS ÜZEMI
- SZÉNHIDROGÉN VEZETÉK KÖZMŰ ÜZEMI, VÉDŐTÁVOLSÁG
- SZÉNHIDROGÉN VÍZMŰVEK
- SZÉNHIDROGÉN VÍZMŰVEK
- GÁZVEZETÉK
- ÁLTALÁNOS TELEKOMMUNIKÁCIÓS KÁBELVEZETÉK
- SZÉLERŐMŰ TELEPÍTÉSÉRE KIJELÖLT TERÜLET HATÁRA

Jóváhagyó határozat: 57/2010. (IX. 15.) Kt. hat.

Módosító határozat: 88/2011. (IX. 14.) Kt. hat.
139/2014. (VI. 26.) Kt. hat.
81/2017. (V. 26.) Kt. hat.
47/2018. (IV. 26.) Kt. hat.
105/2020. (VII. 10.) Kt. hat.

Dr. Horváth Anna Katalin jegyző

Kovács Péter polgármester

Megbízó: VÉP VÁROS ÖNKORMÁNYZATA 9751 VÉP, Fő tér 1. sz.

Tervező: RÁPLI TERVIRODA Kft. 9700 SZOMBATHELY, Fő tér 1. Tel.: 94/312-000 Fax: 94/312-001 e-mail: rapli@rapli.hu

Munka megnevezése: Vép város településrendezési terve

Terv(ek) megnevezése: Településszerkezeti terv

Tárgy és tartalom: - Előterjesztés mellékletei

Készítette: A terv elektronikus úton történő elkészítésével készült.

Rajzszám: Rv112

Méretarány: M = 1 : 10000

Dátum: 2020. 07. 08.

Felelős tervező: Rápli Pál okl. építőmérnök, városi- és településrendező tervező, TT-É-1-0001

Munkaszám: T1

Készítette: Horváth Valentina Szabó Dóra tervezők

Készítette határozat: 57/2010. (IX. 15.) Kt. hat.

Módosító határozat: 105/2020. (VII. 10.) Kt. hat.

Vép Város Önkormányzata Képviselő-testülete